ЕРА,
9
ОКТЯБРЬ 1990 шу
121 (4758).
Мах 2 кап.

Масса а мехкашкара пролетарсн, вІашагІихкетэ!

СЕРДАЛО

(«Свет»)

Советски Союза Коммунистическая партс Нохч-ГІалгІай обпика, Нохч-ГІалгІай АССР Лаккхаларн Советса Министрий Советсн органа.
Орган Чечено-Ингушского обкома Коммунистической партии Советского Союза, Верховного Совета и Совета Министров Чечено-Ингушской АССР.

АРАДУЬЛ
1923 ПЕЬРА ДЕНЗ

КОНТРОЛЬНЫЙ ЭКЗЕМПЛЯР

ЕВРОПЕЙСКИ СОЦИАЛИСТИЧЕСКИ МЕХКИЙ МАШАР БЕЗАРИЙ ДУНЕН ХАЛКЪАШТА ЮКЪЕРЧА ВІАШАГІКХЕТАРЕ ДАКЪА ЛОАЦАШ ХИННАРАШКА

Дийка моарша хьогт ер Унгрейн гулбонна европейски социалистически лагерь машар безарш вІашагІихкйтача дакъа лоацаш хиннарашка.

Уш вІашагІехар хотадац де дерригдуьнан лоарІалла болча балансьлашна кхаьчача собтина — эгІара экономикагІоьра революционер, вай замах гІоранна воьа хьанкъало, дуьнен эгІара халкъ нотъалонаш социалистически революцина кхалхе тІелаьр. Советски пачхьалкхна хьаькъ вола В. И. Ленин ваь 180 шу дахара юбилейна. В. И. Ленин ма хадь кулг тІапатт экспериментни документа кІел — дуьнен тІерча дерригна халкъашта юкъе мийсте, машар, доттагІаллин хилара политикин кхиъначу мехкарчу долча эгІара пхьаькъар дехрата кІел.

Вай домошна эгІара чІоагІаллин империалистически агрессина дуьхьал пхьаькъар, халкъашта юкъе машар доттагІаллин мехкий машар безарий дуненан пхьаькъар тІехьа тотдац чІогІа мехкаш политически хьокхам бина. Оцу пхьаькъаран тІехьа болх бина коммунистически болхбехкий партин а, Ленинан партин дуьнен тамашбете юкъара Советашен хьокхам бина.

Хьанзарча чоакхачорча дуьнен халкъашта юкъара хьал, мукъан шовІ лоцаман хилара халкъий бала лелаш тІабо а карда тІом хьобба а империалистически режимаш чІагІо тІертча хин, машарен халкъий кхиранзаман тешаме кхиъначу мехкарчу долча эгІара халкъара дехрата кІел.

Из содружество чІогІаллера юкъе доаттІаш дола дайна вонд хІама дизза дуьнен мах юкъе бала дарригача халкъий дола болашш а хиннг дІаэтача социалистически мехкий машар безарий организацеш.

Оцу болхча мах бу берригкхьера машар отгІарбан пхьаькъ кхермалхенан тІехьа поаттабечь кхоьсача лоарІалле гергарт болча европейски социалистически мехкий машар безарий организацеш Европа машарн кхермалхенан чІогІаллера вьашгІий дуьнен болх болкхача, берригтера балка.

Сийлахь ронтгаче Леонид Ильичан пасхьагІа тоьлаяна болча Советски Союза Коммунистическая партин советски халхан тІехьа тІаІоаттача хан а дІоаьтта де мах могар дарца социалистически содружество чоакхетта чІогІара, империалистан реакцина дуьнен, машарен халкъан хьокхам бина дерригна халкъан хьаькъ вола.

Советски Союза Коммунистическая партин советски халхан тІехьа тІаІоаттача хан а дІоаьтта де мах могар дарца социалистически содружество чоакхетта чІогІара, империалистан реакцина дуьнен, машарен халкъан хьокхам бина дерригна халкъан хьаькъ вола.

Л. БРЕЖНЕВ,
Советски Союза Коммунистически партс Центральни Комитета Генеральни секретарь.

Енисей тІа болх бо Саяно-шушенски ГЭС Саяхіоагіа агрогат (сурта тІа). В. И. Ленин вов ІІІоч шу дуза до хьалхара электростанцеш хьаькъ вина. Хьанзарча чоакхетта хьаькъ вина.

Ю. Бернштейн сурт.
ТАСС фотохроника.

КЕРТТЕРА ДЕКХАРАШ

В. И. Ленин ваь 100 шу дахара сийна яьржача дерригча халкъа социалистически яхьа керт латтарш коммунисташ бе. Промышленносто предприятий, транспорта тІеиІоаттарий, колхозий, совхозий, учреждений юхьлаьцарча партийи организацеши оарцагІ-йоах коллективаш юбилейни лехарш кхочачаьнан. Дика берзат дола коммунизмна халкъа бохама а культура а ерригна участкашна бена бохкаха организаторски баьхах. Нохч-ГІалгІайн промышленносто толама кхочачаьнн пачхьалкхан задевош, шеворашен фабрикашен мекхдаьтта доаккхача промышленна ва нийса чакхйоах планированни экономически стимулированни кирда пришипеш. Стимулированни кирда предприятеш торо хиннйтар дуккхача предприятей производство шерра а товара а возарІаме проблеми кьоастае. Йоркка республика къайнача чух шера ййе бетта реализаци ма продукци оаккхе ц1у кана хиннчул. 9 процент дуккхаза я.

Къастета лелаца да «Октябрьжефть», «Малгобекнефть», «Горскнефть» мехкадьта промыслова управленеша, В. И. Ленина цІерагІа Грозненски механически чакхдоаккхе завода, Асланбек Шерипова цІерагІа Грозненски нефтемаслозавода, КПСС XXIII съезда цІерагІа Брежнев-заводо пхьаькъча кхаьна предприятей коллективаш тоьхиеп.

Бокъонца бола къастеамашта хьаьха латтарашка, толамаш дахара уж сардаргІойлаерш шоай хилар хьажьжьа юрташкарча коммунисташ. Лаьмнаре чакхвоаттаре хаоттаьм хьалхаша дикка колхозашен совхозашкон ха бола илли. гидуратин, бьашалараш, хьажжйш, некхара сесна. Ха бола кхи Дахкина дІаделлаш. Хьанз сихьа чуэнан лат проашин культурашн. Хьара лелаш лаьхьа ц1у балхй техник. Сийлахь — Болхаза Октябрьски социалистически резолюце 52 шу дуэнн дерорна кхиъначу бадьлар чакхдаха лехьйеп да респубнка колхозий, совхозий болхой.

Промышленносто а юрта бохама а къастеаренгой дьнар ЧоагІа цІаденда. Социалистически хьаьк кобдаьттарш ита КПСС ЦК, СССР Лаккхаьрча Советн Президиума, СССР Министрий Советн, ВЦСПС Ленинан Юбилейни Сийлен грамоташ. «За доблестный труд» яьх медаль эларах боле социан эрабаьлча дена. Беррига шиай шиа гІабаьхитбе республика къастеамашта. В. И. Ленин ваь 100 шу дуэнн дерорна тоьлаяна тоьлаяна белгалдаккхаре.

Вай республике массенаш а хьалха яхар Ленински Юбилейни Сийлен грамота кирда яьржача социалистически яхьа кхье Грозненски химически комбината коллектив. Химикаш пІаьхьа а хьажар шоай тІаьнгІаьл декъаза, кирда, яхьа а доаккхаріа дола декъаза тІаьнгІар.

Йиттта кардаІ, кхы а дахкаріа дола социалистически декъаза тІаьнгІар Асланбек Шерипова цІерагІа нефтемаслозавода, «Ждановн» яхьа фабрика, Грозненски трикотажни фабрике. Сунженски районе «Победа» колхозе, рухкъача кхьча коллективаш.

Хьаьха латтача промышленни предприятеш, колхозаш, совхозаш коллективаша доаккха толамаш чІогІгІа Нодовн берригача къастеамашта дегаш. Шеко ц1 вай дуьхьал хьоастаре, колхозаша, специалисташа дІаІо а доккха къастеамаш толамаш доккхорхелларх.

Шолабакъа, хьаьха латтача коллективаш производствена тоьлйеш дуьнена хана вай дицдолайта бІаш ца республике пачхьалкхлеи задевеш кхочачаьнан ец ешаш болча промышленни предприятеш, колхозаш, совхозаш коллективаш хилар. Цар чІогІгІа болхаш республике.

КПСС горкомаш районаш райкомаш докхар да ерригна предприятеша юбилейна социалистически лехарш кхочачаьнан мишта ду дуьнен цІана дешна тІехьоаман доттагІбе. Цар жоапаш болабеш къастеа предприятей пхьаькъашта партийни организацеширн культурахомаш хІара коллективе ше тІехйца социалистически лехарна кхочачаьнгерзола хьалха тІалаттар. Цхьаьккха предприятин хила дуьш ец тІехьоаман, цІий юбилейни лехарш кхочачаьнан ец деш. Къастета тарам а тоьхиеп юбилейна гІишлоаш чу организацеш, гІишлой мІтерашкІ, управленин предприятей, цхьа бытован гІулакхаш деча комбинатий, мастерской, этелаш, кхунет промышленни предприятеш болх тамбера. Цу организацийн предприятейн болх дуьхьал а йолча мотт тІаьнгІаьл лелаш дел, цхьа хьаьнгІа доттагІаллера хьажжйш.

Мотт тергерчи яйгаеча промышленносто, бахача хьал гІулакхаш деча предприятейн, торговле организацей балха дахи тІехьоаман доттагІбе бена городийн районийн къастеагІатой депутатий Советаша а. Цар кест-кест дуьнен дена шоай сессеншка цу предприятей балах дола деанаш, кхачамбоацарна гучадеха а уж дІедаьхара коллективаш оарцагІгІахара новкъосташ лергдоаш мероприятеш белгалъе а еза.

Парте горкомашен районашен хІара хенан терахь тІаьнгІаьлгІабе белаш я колхозаш совхозаш а. Октябрь бутт юкъе бахадеха чуйІа эла еза пожнлодарш, консаш, гидураташ, шоллагІа лекха да чекхдаьлларш дацца хьа деза кхдоло бакъдарехара чуэнара бахаш а. Ер бутт боаш чуэнна ехь еза хьажжйаш шекара свеадан. Тешаме а, болх болабеш дац ялят дІадаьлга, вебь ахар, хьаббаша доаккхар Іалашдар.

Уж бахаш хиннъяь чакхдаьлга мел ишар, долиш да пай колхозе совхозаш. Шортта а техника, ма делле кхочачаь болаш кадраш ц1 лулгаш хьажжйаш чуэнн арабаьлга йиш болаш дикка нах бе. Де лелар ца ер ерригача горонсех кхетамаш йийла мар. Хьара биза бергбоа сат кхоьл тІа хила веза уьш деношка, оцІьошна пайда ма ден боаш техника. Хьажжйаш чуэнне комбайнаш. Бола бе йиш боаш хаьна цкы сихьат доаддаьта йиш ец пайда ма эцаш, хьара комбайнаш кхочачаьнгІа еза норма. Кхажжарча балхй темаш дикка лаьхьа тоьлеш, цхьаьнгІа кІат йІедаьга бахаш гІаттар шорта лел хІама. ДикагІа боаш ха гулаш дагІ. Уьш ерригача гІаддайна дикка деза дерригча гуразь дуь яьат.

Дукха да хІама городийнарча а юрташкарча а къастеагІатошна де деваш йоаз балахьи. Хьара ца участке шоай къастеагІаш яхьа хьокхам телиш, хозача дешнаш яьх социалистически яхьа къастеаш, тІаІйеш декларни кхочачаьнаря уж сардаргІойлаьш кхи деза коммунисташ.

БЕРЛИНЕ ХИННА ВОЕННИ ПАРАД

БЕРЛИН, 7 октябрь. (ТАСС спец. корр.). Германски Демократически Республика 20 шу дахара хетаь центральни торжественни ІІайлаэлларг указаз талан ГДР къамел халкъ чекхдо довзкъой военни парадаш.

Республика тІера нохчи тІемаш волитически кийчалларга хьажар уьш дезача хенна кийчалъе Маркса - Энгельса майдане. Парада юкъе ешаь лоацаш хиннъяьрашн цига мел хиннъяьра гІишлоаш дахьаь пийшер СЕПГ ЦК Хьалхара секретарь, ГДР къамел халкъ совета Министрий Советан председатель Вольтер Ульбрихт, ГДР къамел кулгалхой, КПСС ЦК Генеральни секретарь Л. И. Брежнев, цо меттера советски партийно - правительственни делегаци, Берлинера пожарната хенна мехкий партийн делегаци. кхы пачхьалкхаш делегаци.

БЕРЛИНЕ ХИННА КАГИРХОЙ ДЕМОНСТРАЦИ

БЕРЛИН, 7 октябрь. (ТАСС корр.). Дезаче ден сайрийна сибрдьлаьна а «Унтер ден линден» яьп Берлинера уйпна. Иттыш эзарап кагий нохи мехкарийн — кхьначу социалистий слета юкъе дакъа лоацарш — селхан ухьала бахьилбар немецки болхлой болабеш «Горбьашна болча къомзкой васкетатна, болхлой класса гІулакхе шоай тешаме хилар. Германе Социалистически единн партен тешаме гонахь шоай хьогабинар дІахьокха.

Трибуне яр СЕПГ ЦК Политбюро член, ГДР Министрий Советн председатель Вилли Штоф, СЕПГ ЦК Политбюро член Эрих Хонеккер. СЕПГ ЦК Политбюро членашн членашка бола кандидаташ. Царна юкъара ер ГДР 20 шу дизар дезаче ешаь СЕПГ ЦК Генеральни секретарь Л. И. Брежнев кертв хьалха хьажжйна болхлой делегацеш.

Шуьйрчу сахьтехь Берлинера пожарната хенна мехкий партийн делегацин членаша Брежневн кертв хьалха хьажжйна болхлой делегацеш.

Хьаьнгаьлла ден сайрийна сибрдьлаьна 20 шу дизар. Сийлахь ма облаелла хетаь я такие Берлине хьайийача. Германе Социалистически единн партен Центральни Комитетн, ГДР Министрий Советн, Берлинера пожарната хенна мехкий партийн делегацин членаша Брежневн кертв хьалха хьажжйна болхлой делегацеш.

Хьаьнгаьлла ден сайрийна сибрдьлаьна 20 шу дизар. Сийлахь ма облаелла хетаь я такие Берлине хьайийача. Германе Социалистически единн партен Центральни Комитетн, ГДР Министрий Советн, Берлинера пожарната хенна мехкий партийн делегацин членаша Брежневн кертв хьалха хьажжйна болхлой делегацеш.

ТАНЗАЙЕ ВІАШАГІИХЙЙТТАЧА РЕСПУБЛИКА ПРЕЗИДЕНТ МОСКВЕ ЙХАЧАР

7 октябре Москве яхьанар СССР Лаккхаьрча Советн Президиумен Советски правительствен хьайка пачхьалкхаш воаттаь шера Танзане вІашагІихйттача Республикен Президент Джулиус Кнайерен.

Танзанен Советски Союзен лаьчхьаьнгІаьл байрахьаша доаьхьча Внуковски аэропорте везача хьажжйна вачьаьхьа хиъар СССР Лаккхаьрча Советн Президиумен Председатель Н. В. Подгорный, СССР Министрий Советн Председатель А. Н. Косыгин, СССР Министрий Советн Председатель хьажжйнарг Танзанийн К. Т. Мвиерен, кхыбола официальни вах.

(ТАСС).

ЙОХАРГЙОАЦАШ Я СССР-еи ГДР-еи ХАЛКЪИЙ ВЕЖАРИЙ ЦХЬОАГІО

Новкъосташа Л. И. Брежнева, Н. В. Подгорне, А. Н. Косыгина мехкарша телеграмаш Хьайийнарг пачхьалкхаша В. Ульбрихта, В. Штофа, Г. Геттингта, Э. Корренса Германски Демократически Республика 20 шу дизарна дуьнаденна. Цара новкъосташ, Йоах мехкарша уьш, Советски Союза Коммунистическая партин Центральни Комитетн, Советски Союза халкъана дог Президиум правительствадн, Советски Союза халкъана дог тІера мехкарша вайг шуьга Германски Демократически Республика 20 шу дизарна дийнаъь. Оаэз дог тІара хьажжйна дуьнаденна. Цара Германе Социалистически единн партн. пачхьалкхан органаш, общественни организацеш, вежарашка йолча Германски Демократически Республика берриа гражданаш.

1949 шера 7 октябре тІаьхьенна эгІара халкъаша социалистически германски пачхьалкхе. Тхьаь шера тешаме йІубеннен цо германски социалистически новкъа гІоьлла гІулакхаш ГДР халкъ.

Йіддка 20 шу вай партеша, пачхьалкхченашта, халкъашта юкъера доттагІаллен эгІара айхьагІа тайнера цхьана гІулакхаш лелларех шераш вар. Дог тІара тешам бенна, йІаьш сий ден цхьана лелаш уж гІулакхаш — юкъе социалистически интернационализмна революционни солидарности хиъар, вай лерхІарах, вай хьекъалаш, вай хьелаш хийра эрчІеш йолуш хьалхьолар.

Къа 100 шу дизар дукхе халкъашта белгалдаккхалар лаьчьа сийлахь мексикаче Ленина чІа пачхьалкхаш тІаьхьайкъаб немецна баьхкой классаца вежарий цхьаьнгІо чоагІаре. Советски халкъ тешаме ба ду ленински мисте. Цар дІахо а чакхбаьхаргІа дерригача доккхачу ГДР-ца вежарша лелашу гІулакхаш чІогІгІара тІеторбаьлга кнаъ. Социалистически германски пачхьалкхаш новкъосташ ю ша сперантех дІахоаьхьа цуьнан карастІаьнаторашца, суверенни бохьенантца нцьаккха а тІаьхьенгІатторашца.

Уьш хезача дийнахь, йоаз гІулакхаш тІа, хет Парта лов ухона ГДР халкъе дегІаеча социалистически общество тІаьхьа, шишара дуьнен халкъашта юкъера кхермалхен бахьан де-кІанхьа йолуш хьалхьолар.

Германе Социалистически единн партен — дуьнен халкъашта юкъера коммунистически болхбехкий болабеш хьажжйна доттагІаллин кхоьсачу ера оттаеч хьакхор.

— Хьажжйна хьо хьалхара секретарь Л. И. Брежнев кертв хьалха Германе Социалистически единн партен, вежарашка йолча Германски Демократически Республикан халкъан цІаначу хьалхара секретарь Эрих Хонеккера.

СЕПГ ЦК секретарь Вернер Лайбеншна дог тІера мехкарша новкъосташ КПСС ЦК Генеральни секретарь Л. И. Брежнев кертв волча советски партийно - правительственни делегацина, вежарашка йолча социалистически мехкий, коммунистически болхлой партей делегацешна, кхы пачхьалкхашн делегацешна.

Эдло хетаь я тІера чІогІгІа дІаьдда гІоьлла — дуьнен халкъашта юкъера мир хьаьнгІаьлла.

Германски Демократически Республика 20 шу дизарна хетаь хьажжйна доклад йар СЕПГ ЦК Хьалхара секретара, ГДР Министрий Советан председатель Густав Гесен керт латтa Чехословацки Социалистически Республика, МНРП ЦК Хьалхара секретарь, МНРП ЦК Политбюро член, ЦПВ Министрий Советн председатель Фам Ван Донг керт латтa Вьетнам Демократически Республика председателе, СРВ, КПДР, Куба хьажжйначу, вежарашка йолча партей вакхаш, кхыча пачхьалкхаш делегацеш.

Заседани дакъа делегацин тІера чІогІгІа дІаьдда тІоаргІа а, делегацеш тІаьхьа а дегІаеча тІаьнгІаьл заседани дакъа хьажжйна.

Кхаьнга де шина ду советски партийно - правительственни делегацина кхоьсачу мехкарша, КПСС ЦК Генеральни секретара Л. И. Брежневна, Советски Союзе халкъа доттагІаллин кхоьсачу ера оттаеч хьакхор.

* * *

Цуьг тІехьаьга заседани съаьхьаьлла дар Германе Социалистически демократически Союзна председателе Г. Геттинга, демократически блокан партеш председателе Э. Гольденбаумн, Германе либерально - демократически партен председателе М. Гернера, Германе Христиански - демократически партен председателе-исполнителе Г. Хонакера.

Къаьнга де шина ду советски партийно - правительственни делегацина кхоьсачу мехкарша, КПСС ЦК Генеральни секретара Л. И. Брежневна, Советски Союзе халкъа доттагІаллин кхоьсачу ера оттаеч хьакхор.

* * *

Цуьг тІехьаьга заседани съаьхьаьлла дар Германе Социалистически демократически Союзна председателе Г. Геттинга, демократически блокан партеш председателе Э. Гольденбаумн, Германе либерально - демократически партен председателе М. Гернера, Германе Христиански - демократически партен председателе-исполнителе Г. Хонакера.

Къаьнга де шина ду советски партийно - правительственни делегацина кхоьсачу мехкарша, КПСС ЦК Генеральни секретара Л. И. Брежневна, Советски Союзе халкъа доттагІаллин кхоьсачу ера оттаеч хьакхор.

НОВКЪОСТА Л. И. БРЕЖНЕВА КЪАМАЬЛ

Вела новкъост Ульбрихт!
Дела новкъост доттагІаш!
Сий дола новкъостий!

Советски Союзе Коммунистическа партс Центральни Комитетс, Советски Социалистически Республикаш Союза Лаккхаьрча Советс Президиумс правительственни советски коммунисташ, тІа мехкарша, вежарашка йолча Германски Демократически Республикас вежарашка долчу халкъе доккха тІеІаІ — социалистически демокс республикас.

Ха — дикагІа вола сулаьа, ше белгалдаккха историна юкъе молитва тІаьхьенна цІагІа йоттинг кхоьл. Нагалла сонна цхьаьнна событеп хьана йІоаьхьа ай йІаьйлаьш. Дер йоаьхьа йІаьйлаьш ала, кхечу доаттІаллин мехкашта гучу ухь. Хьанз тхьо шу гІаьнна къаьга гучу да Германски Демократически Республика къаьнга мел боккхача лоарІалле хинназ.

Нагалла сонна халкъаца Германе Социалистически единн партен новкъосташ ю, немецки нохи цІаначь, немецки вуламой хиннабаь! Хьанз цхьаьнгІа доаьла ю ер долла дІатторан болх болабеш дикагІа, къаьнгаман машерни кхи а болаш йоаьхьа немецки пачхьалкхе. Нагалла сонна немецки мисте-прогрессивни кхечу мехкашкахь хьоаьхьа. Нагалла сонна немецки халкъа цхьаьнгІа доаьла ю ер долла дІатторан болх болабеш дикагІа, къаьнгаман машерни кхи а болаш йоаьхьа немецки пачхьалкхе. Нагалла сонна немецки мисте-прогрессивни кхечу мехкашкахь хьоаьхьа. Нагалла сонна халкъа цхьаьнгІа доаьла ю ер долла дІатторан болх болабеш дикагІа, къаьнгаман машерни кхи а болаш йоаьхьа немецки пачхьалкхе.

ГДР тІехьа шоаш деллаьхара халкъашта юкъара мирни а, Европейски а, интернационалистически а принципаш. Цхьаьнгаьлла ден сайрийна сибрдьлаьна 20 шу дизар дезаче ешаь СЕПГ ЦК Генеральни секретарь Л. И. Брежнев кертв хьалха хьажжйна болхлой делегацеш.

Шуьйрчу сахьтехь Берлинера пожарната хенна мехкий партийн делегацин членаша Брежневн кертв хьалха хьажжйна болхлой делегацеш.

Хьаьнгаьлла ден сайрийна сибрдьлаьна 20 шу дизар. Сийлахь ма облаелла хетаь я такие Берлине хьайийача. Германе Социалистически единн партен Центральни Комитетн, ГДР Министрий Советн, Берлинера пожарната хенна мехкий партийн делегацин членаша Брежневн кертв хьалха хьажжйна болхлой делегацеш.

Хьаьнгаьлла ден сайрийна сибрдьлаьна 20 шу дизар. Сийлахь ма облаелла хетаь я такие Берлине хьайийача. Германе Социалистически единн партен Центральни Комитетн, ГДР Министрий Советн, Берлинера пожарната хенна мехкий партийн делегацин членаша Брежневн кертв хьалха хьажжйна болхлой делегацеш.

НОВКЪОСТА Л. И. БРЕЖНЕВА КЪАМАЛ

(Яистедолар. Долкъур 1-ча сагІо тІа).

Советски пах чІоаттІа гІадбаха йъкъе Германски Демократически Республика дуцеп халкъата юкъера алинна лакъьлаарга. ГДР-о шиЙ мисси е аьина хьхалйалхалг — дуцеп тІемца кхеран немецки лаьттан тІара кхы та хилийтера долла, кхама долга. Иш новъкъостоЙ, аьнна уйла а сибланъбокъхула лоаралІаьнера гІулкъа а да, из бахьан долуш Германска Демократически Республикина бакъъьв тІаьшараш пи яларан. Хьекпа а вай денозина хьмистене кхелг - дукха белаше а поэташ ю! Ишшта мара «бакъъьв тІа ца ина» аьш болаш да Эльбе Къилбаседен форда чу долеш эндар а. ГДР «бакъъьв тІа ца ина» эъкъъеба, берригача пенаъ тІехьхьа кьоотте ФРГ-е яхаш болча «бокъонъ къьъкъа дуцеп хьхаъ» тІе Тепидеттараш.

Тхо, советски пах, дег тІара гІадаьга да, ГДР-а захарен къоьлъем 20 шу вай шин социалистически пачхьалкъашна юкъера дег тІара доттагІалеп берхате цхьана лелладеча гІулкъийй пиъкъийй пхиъ хиларх. Вай доттагІалеп дика трелдинч, иСедеп а ешш да. Барзал долаш латишех тхона кечъяьх пролетарийта бацчуна тІа гІобаьина, социалистически Германи къьнера социалистически Россешна кун шлюзе тІехьатІара немецки бокхлоЙн ахархьи тІа а тъехьаш. Сибланъ - болкше Октябрьски социалистически революцион къьъкъал яьшар. Кавл Либкнехта ыъкад. Россе тІа аьна юкъера социалисте пархтеп. Германе тІа болу парлтеп а е.

Советски цхьа тІаьхьа е дицъинъгаш Советай Цlе байбаьх Октябрь тІехьа немецки лаьттах тІа аьнна, гражданаки тІома шиъпенка интернациональни а, Советай Республикагахь а болаш лийтача немецки болхлоштех анархоизм карлагІаьнна лелаьера чІогІа.

Тхона массера а дагадогІаргІаш кхиъ малхьбузех Германе бахьана нъъка аьнна доккхача лаьъьо кхетаду шоай мехка таханенех хъоьжиннан а, Германера ши пачхьалкъе воспаланаш дукъьлаера тІеч тІа ахар. Немецки чаьъьа дикъа болча къастаран комитет ста, антифашисташа пролетарски интернационализмах болатешин. Советски Союзнера — социализмо лаьъьенера белхаш, шоай шиъпенка тІаьхьабаьчаш, террорахь тІаьхьенах чакхбаьккъ, фашистски лабатеннашеш чакхбаьккъ, материалнаш лаьъьа нисе чакхбаьккъа. Цунах лаьрхІаш цар шоай доккхачІогІа патриотически декхар, шоай халкъашца болкха болун юкъаметтІа хилар.

Охха доккхаъ дуе, советски экаро гитлеровски тиранинх мукъа а цьъкъа немецки халкъ машар белорах. Шоана кхо, хьо советски, советски наха Гитлера кликен Германски империализмин немецки халкъана цхьатара да дикъа къ хилар.

Къметтал тІема агарах калагІа шеъашца а Советски Союза вайкъаш лаьъьенадеш немецки лаьтта гитлеризмин гегперпошин кубенга хилар: оьхх пІаккха а лиццьъаш, немецин халкъо дуъ нена тІамен социализма теорема лард лаьара, къоначалан а пролетарски революционеризмин бенна хилар. ГДР-а карагІдаьнна доккхачІа исторически къамаеп пай сепех латт вахьа, балган из латт, немецки фашизмон милитаризмон тІемаш кхъьъна дуъ кхуъ халкъашта — гитлеровски агрессе сихтоу тІелхьаъьаргІтех кхуъ дахьккъа срал тІехьаъьенера по новъкъостал дай хиларх.

КПСС-н СЕПГ-ен социалистически интернационализман революционни салиларностех сибланъбокхийча пранинарца кІоарга шуттІаьа хилар, сибланъна коммунизмен къьъкъера сибланъ - докхаха гІулакха юкъе вай къаьсттина идеалаште тІеъьа хилар, цІерригача пачхьалкъашна гІулакхашкен пальтатІо хилар — ишта е вай дахаргІолачаьа вежаранъа долча доттагІала шорд.

Германски Демократически Республикина вай пачхьалкъа юкъера доттагІал пачхьалкъийй чІоагІа дарц а хинна дІаэттад. Хьаъ вай гІулакхашта дарце яал доттагІалех, иІаша новъкъостаа дарах, пъъна гІулакхаш лелладаеп долча договор, политики, экономики, культура, оборона дакъа ю кхиъ а, шеко долаш ба Германски Демократически Республикин бакъъьв тІаьшараш пи яларан. Хьекпа а вай денозина кхеметтаг кхелг - дукха белаше а поэташ ю! Ишшта мара «бакъъьв тІа ца ина» аьш болаш да Эльбе Къилбаседен форда чу долеш эндар а. ГДР «бакъъьв тІа ца ина» эъкъъеба, берригача пенаъ тІехьхьа кьоотте ФРГ-е яхаш болча «бокъонъ къьъкъа дуцеп хьхаъ» тІе Тепидеттараш.

Тхона дика лелаш дагадогІаргІаш гух трибуъера мехка Коммунистически партс, СССР правительства, советски халкъа адресах аьнна доттагІалеп шеъашца дешш. Муъкъаба сона, деза новъкъосташ, Германски Демократически Республикинадера доттагІала а, Германе федеративни республикинадера доттагІала а хьоца гаргІа а дика - шен а, гІулакх хьхарах шен шуъга гІоле ГДР берригача къьъкъагахьоЙн тешаъе, вай ешшш шоана сеонаниан да — вай меллашта хьо латтача договорах а Варшавски Договорах] а. Вай доттагІалеп чІоагІа ден вай пачхьалкъашца долаеп хьоца дуъ, вай боцешш хилара кулг гІаккходелле загадеккхача хьаъехьа а хаъе, толъшаъа да: берригача тІабаъйта, кха а ец ца — Советски Союза, берригача социалистически содружества тІема кхуъ берригача цаз тІабаъйта хІама кхетаргІахар!

Тхона дика ала, Германски Демократически Республика сонеллера тІеъьа, дуъеп лаьъьата къьъера империализма агара а хІоаттаргІахарех йолеш ерригача ял дуъеп пъъна гІулакхаш тІехьа ца йолаш, шоай уйлана тІехьаболаеш-рашта тайлар дара методаш хьакхетаргІахар тІехьа.

Хорж ашшта йолеш ерригача — из шеко йолаеп ФРГ демократически инзанаш кхаъка хьтало я. Цъьбенъца кхераме хургдар ду коттаргІа да. Сторгтіаш тІех мах бича, хІаъа дика лелаеп а шаштІеъьа да, хІаъа меллаеп Малхбузен Германе политически арчера Шлюттер, къъна. ДагадогІа довгІа, новъкъосташ, фуларгІа дале а корманъка меллаеп-стаціна 1 миллионе 400 азарн гІоле хьоца кхаъка хІама. Цхьа 1965 шера хиннъъа шолъеп ахьаъеп сонгІа дуккагІа. Малхбузен Германе общественноста цІенъашта уйлаш а магарлаъ ю.

Европа дерригача халкъашта докхаъ дика да Малхбузен Германе империализмах по тІема а политически а къъкъъьа отгаборийн синтикоммунистически лагаллаъ-тарашта дуъьалларга чоаккха хьоца да шаъе йолаеп милитаристски Германски Демократически Республикин йолаеп социалисте мехкашта дуъеп хьоца ца йолаеп Германски Федеративни Республикин йолаеп империалистически агрессе буъбина йолаш хилар. Европерч ревапшан агрессеш цІанашта тІоаттІа а меллаеп а дуъьал латтар — из, новъкъосташ, вай къъера гІулакх да. Немецки къъкъагахьоЙн социалистически пачхьалкъе мемота къьъкъа — из пешшаллаеп а, къъкъъьа Германски Демократически Республикин а, къъкъа коммунистически болхлоштех ешш тІехьа йолаеп а, Германски Федеративни Республикин а, Германе империалистически агрессе буъбина йолаеп а, Европа коллективни кхеоамалеча тІехьа да. Тхо советски пах, дег тІара гІадаьга да, ГДР-а захарен къоьлъем 20 шу вай шин социалистически пачхьалкъашна юкъера доттагІалеп берхате цхьана лелладеча гІулакхийй пиъкъийй пхиъ хиларх. Вай доттагІалеп дика трелдинч, иСедеп а ешш да. Барзал долаш латишех тхона кечъяьх пролетарийта бацчуна тІа гІобаьина, социалистически Германи къьнера социалистически Россешна кун шлюзе тІехьатІара немецки бокхлоЙн ахархьи тІа а тъехьаш. Сибланъ - болкше Октябрьски социалистически революцион къьъкъал яьшар. Кавл Либкнехта ыъкад. Россе тІа аьна юкъера социалисте пархтеп. Германе общественноста цІенъашта уйлаш а магарлаъ ю.

Бакъъьв, долларе хІаъаи уйла йича. Малхбузен Германе бахьана нъъка аьнна доккхача лаьъьо кхетаду шоай мехка таханенех хъоьжиннан а, Германера ши пачхьалкъе воспаланаш дукъьлаера тІеч тІа ахар. Немецки чаьъьа дикъа болча къастаран комитет ста, антифашисташа пролетарски интернационализмах болатешин. Советски Союзнера — социализмо лаьъьенера белхаш, шоай шиъпенка тІаьхьабаьчаш, террорахь тІаьхьенах чакхбаьккъ, фашистски лабатеннашеш чакхбаьккъ, материалнаш лаьъьа нисе чакхбаьккъа. Цунах лаьрхІаш цар шоай доккхачІогІа патриотически декхар, шоай халкъашца болкха болун юкъаметтІа хилар.

Тхона массера а дагадогІаргІаш гух трибуъера мехка Коммунистически партс, СССР правительства, советски халкъа адресах аьнна доттагІалеп шеъашца дешш. Муъкъаба сона, деза новъкъосташ, Германски Демократически Республикинадера доттагІала а, Германе федеративни республикинадера доттагІала а хьоца гаргІа а дика - шен а, гІулакх хьхарах шен шуъга гІоле ГДР берригача къьъкъагахьоЙн тешаъе, вай ешшш шоана сеонаниан да — вай меллашта хьо латтача договорах а Варшавски Договорах] а. Вай доттагІалеп чІоагІа ден вай пачхьалкъашца долаеп хьоца дуъ, вай боцешш хилара кулг гІаккходелле загадеккхача хьаъехьа а хаъе, толъшаъа да: берригача тІабаъйта, кха а ец ца — Советски Союза, берригача социалистически содружества тІема кхуъ берригача цаз тІабаъйта хІама кхетаргІахар!

Тхона дика ала, Германски Демократически Республика сонеллера тІеъьа, дуъеп лаьъьата къьъера империализма агара а хІоаттаргІахарех йолеш ерригача ял дуъеп пъъна гІулакхаш тІехьа ца йолаш, шоай уйлана тІехьаболаеш-рашта тайлар дара методаш хьакхетаргІахар тІехьа.

Хорж ашшта йолеш ерригача — из шеко йолаеп ФРГ демократически инзанаш кхаъка хьтало я. Цъьбенъца кхераме хургдар ду коттаргІа да. Сторгтіаш тІех мах бича, хІаъа дика лелаеп а шаштІеъьа да, хІаъа меллаеп Малхбузен Германе политически арчера Шлюттер, къъна. ДагадогІа довгІа, новъкъосташ, фуларгІа дале а корманъка меллаеп-стаціна 1 миллионе 400 азарн гІоле хьоца кхаъка хІама. Цхьа 1965 шера хиннъъа шолъеп ахьаъеп сонгІа дуккагІа. Малхбузен Германе общественноста цІенъашта уйлаш а магарлаъ ю.

Европа дерригача халкъашта докхаъ дика да Малхбузен Германе империализмах по тІема а политически а къъкъъьа отгаборийн синтикоммунистически лагаллаъ-тарашта дуъьалларга чоаккха хьоца да шаъе йолаеп Германски Демократически Республикин йолаеп социалисте мехкашта дуъеп хьоца ца йолаеп Германски Федеративни Республикин йолаеп империалистически агрессе буъбина йолаш хилар. Европерч ревапшан агрессеш цІанашта тІоаттІа а меллаеп а дуъьал латтар — из, новъкъосташ, вай къъера гІулакх да. Немецки къъкъагахьоЙн социалистически пачхьалкъе мемота къьъкъа — из пешшаллаеп а, къъкъъьа Германски Демократически Республикин а, Германски Федеративни Республикин йолаеп империалистически агрессе буъбина йолаеп а, Европа коллективни кхеоамалеча тІехьа да. Дунен прогресса авангард болаш, антиимпериалистически фронта гІулбина социалистически содружество, бІаста а, сахьт а, политически, экономически, тІема халкъехь тІоаттІар, оцена цъьа хІама хьоца ца йолаеп, — дуъеп прогресса пешшаллаеп авангард — из ян хІамазера хьанашка социализма мехкий а берригача коммунистий а итага къаьстера интернационализма декхар. Духъхьа цІанаш гу хІаъа Советски Союза пий керттера дуъеп къаьъьатта къъера декхар. Дуъьалла пъъна гІулакхаш лелаеп а, дерригача дуъеп тІема антиимпериалистически нашан кхоталлеп процессе охта геттара лоарх1аме этап дерхІаъа цхьа шоу дацъий сиъпенка коммунистически фронтан а, Германски Демократически Республикан а, Германски Федеративни Республикан а, дуъеп прогресса халкъера тІема авангард йохар а, нашта социалистически, мехкий а, вай интернационализман революционни принципашна найъш халкъаш, къъкъъьа дуъеп къъкъъьа, Европа коллективни кхеоамалеча тІехьа да. Тхо советски пах, дег тІара гІадаьга да, ГДР-а захарен къоьлъем 20 шу вай шин социалистически пачхьалкъашна юкъера доттагІалеп берхате цхьана лелладеча гІулакхийй пиъкъийй пхиъ хиларх. Вай доттагІалеп дика трелдинч, иСедеп а ешш да. Барзал долаш латишех тхона кечъяьх пролетарийта бацчуна тІа гІобаьина, социалистически Германи къьнера социалистически Россешна кун шлюзе тІехьатІара немецки бокхлоЙн ахархьи тІа а тъехьаш. Сибланъ - болкше Октябрьски социалистически революцион къьъкъал яьшар. Кавл Либкнехта ыъкад. Россе тІа аьна юкъера социалисте пархтеп. Германе общественноста цІенъашта уйлаш а магарлаъ ю.

Бакъъьв, долларе хІаъаи уйла йича. Малхбузен Германе бахьана нъъка аьнна доккхача лаьъьо кхетаду шоай мехка таханенех хъоьжиннан а, Германера ши пачхьалкъе воспаланаш дукъьлаера тІеч тІа ахар. Немецки чаьъьа дикъа болча къастаран комитет ста, антифашисташа пролетарски интернационализмах болатешин. Советски Союзнера — социализмо лаьъьенера белхаш, шоай шиъпенка тІаьхьабаьчаш, террорахь тІаьхьенах чакхбаьккъ, фашистски лабатеннашеш чакхбаьккъ, материалнаш лаьъьа нисе чакхбаьккъа. Цунах лаьрхІаш цар шоай доккхачІогІа патриотически декхар, шоай халкъашца болкха болун юкъаметтІа хилар.

Тхона массера а дагадогІаргІаш гух трибуъера мехка Коммунистически партс, СССР правительства, советски халкъа адресах аьнна доттагІалеп шеъашца дешш. Муъкъаба сона, деза новъкъосташ, Германски Демократически Республикинадера доттагІала а, Германе федеративни республикинадера доттагІала а хьоца гаргІа а дика - шен а, гІулакх хьхарах шен шуъга гІоле ГДР берригача къьъкъагахьоЙн тешаъе, вай ешшш шоана сеонаниан да — вай меллашта хьо латтача договорах а Варшавски Договорах] а. Вай доттагІалеп чІоагІа ден вай пачхьалкъашца долаеп хьоца дуъ, вай боцешш хилара кулг гІаккходелле загадеккхача хьаъехьа а хаъе, толъшаъа да: берригача тІабаъйта, кха а ец ца — Советски Союза, берригача социалистически содружества тІема кхуъ берригача цаз тІабаъйта хІама кхетаргІахар!

Тхона дика ала, Германски Демократически Республика сонеллера тІеъьа, дуъеп лаьъьата къьъера империализма агара а хІоаттаргІахарех йолеш ерригача ял дуъеп пъъна гІулакхаш тІехьа ца йолаш, шоай уйлана тІехьаболаеш-рашта тайлар дара методаш хьакхетаргІахар тІехьа.

Хорж ашшта йолеш ерригача — из шеко йолаеп ФРГ демократически инзанаш кхаъка хьтало я. Цъьбенъца кхераме хургдар ду коттаргІа да. Сторгтіаш тІех мах бича, хІаъа дика лелаеп а шаштІеъьа да, хІаъа меллаеп Малхбузен Германе политически арчера Шлюттер, къъна. ДагадогІа довгІа, новъкъосташ, фуларгІа дале а корманъка меллаеп-стаціна 1 миллионе 400 азарн гІоле хьоца кхаъка хІама. Цхьа 1965 шера хиннъъа шолъеп ахьаъеп сонгІа дуккагІа. Малхбузен Германе общественноста цІенъашта уйлаш а магарлаъ ю.

Европа дерригача халкъашта докхаъ дика да Малхбузен Германе империализмах по тІема а политически а къъкъъьа отгаборийн синтикоммунистически лагаллаъ-тарашта дуъьалларга чоаккха хьоца да шаъе йолаеп Германски Демократически Республикин йолаеп социалисте мехкашта дуъеп хьоца ца йолаеп Германски Федеративни Республикин йолаеп империалистически агрессе буъбина йолаш хилар. Европерч ревапшан агрессеш цІанашта тІоаттІа а меллаеп а дуъьал латтар — из, новъкъосташ, вай къъера гІулакх да. Немецки къъкъагахьоЙн социалистически пачхьалкъе мемота къьъкъа — из пешшаллаеп а, къъкъъьа Германски Демократически Республикин а, Германски Федеративни Республикин йолаеп империалистически агрессе буъбина йолаеп а, Европа коллективни кхеоамалеча тІехьа да. Дунен прогресса авангард болаш, антиимпериалистически фронта гІулбина социалистически содружество, бІаста а, сахьт а, политически, экономически, тІема халкъехь тІоаттІар, оцена цъьа хІама хьоца ца йолаеп, — дуъеп прогресса пешшаллаеп авангард — из ян хІамазера хьанашка социализма мехкий а берригача коммунистий а итага къаьстера интернационализма декхар. Духъхьа цІанаш гу хІаъа Советски Союза пий керттера дуъеп къаьъьатта къъера декхар. Дуъьалла пъъна гІулакхаш лелаеп а, дерригача дуъеп тІема антиимпериалистически нашан кхоталлеп процессе охта геттара лоарх1аме этап дерхІаъа цхьа шоу дацъий сиъпенка коммунистически фронтан а, Германски Демократически Республикан а, Германски Федеративни Республикан а, дуъеп прогресса халкъера тІема авангард йохар а, нашта социалистически, мехкий а, вай интернационализман революционни принципашна найъш халкъаш, къъкъъьа дуъеп къъкъъьа, Европа коллективни кхеоамалеча тІехьа да.

Дунен тІа хулача событеташ социализма мехкий содружества ешш йола аьнна геттара лоарх1а этап йола тІехьара берригача ял дуъеп пъъна гІулакхаш тІехьа ца йолаш, шоай уйлана тІехьаболаеш-рашта тайлар дара методаш хьакхетаргІахар тІехьа. Цхьа молларгІа дуъеп тІа В. И. Ленин къа-ъьа субъективни факторан — революцин субъективни факторан — роль йолаеп. Цо ишшта тІехьа хилар, социалистически пачхьалкъе воспаланаш дукъьлаера тІеч тІа ахар. Немецки чаьъьа дикъа болча къастаран комитет ста, антифашисташа пролетарски интернационализмах болатешин. Советски Союзнера — социалистически революцион къьъкъал яьшар. Кавл Либкнехта ыъкад. Россе тІа аьна юкъера социалисте пархтеп. Германе общественноста цІенъашта уйлаш а магарлаъ ю.

Бакъъьв, долларе хІаъаи уйла йича. Малхбузен Германе бахьана нъъка аьнна доккхача лаьъьо кхетаду шоай мехка таханенех хъоьжиннан а, Германера ши

СИХАГІА ЧАКХДАХА КХАШКАРА ГУЙРАН БАЛХАШ!

ДИКА ЧУЭЦ

Районе бохамашкара дергтера культурашт я шекара сеана, хьожжіаш, гидургаш. 2009 гектара тІа ДІайийнарг гидургаш, районе кисара лаьрІача щІа хьукъам кІорд- гектара кІара 10,8 центнер хилар, планагІа лаьрІача 8 центнера мегтел. ПланагІа 1600 тонн ала ецача щІтІе, пачхьалкхенна хиллера ДІелхар 1611 тонн. Кхо я лаьхьІа хьебир хьукъам къастъкъастача бригадашеп механизированни заношкех. Масала, «Дружба» ц1ара совхоз 4-ча отделенечча А. Сайдуевс механизированни звенос 120 гектара тІа ДІайийнарг- гидургаш кІара гектара кІара юкъера лаьрІача 15,4 центнер мыхкар, планагІа лаьрІача 9 центнера мегтел. Совхозе юкъера лаьрІача гендарг тидуркъам 12,7 центнер ба кІара гектара кІара, районе кечара лаьхьа.

Генарий хьукъам лаьхьа кхиера районе шолгІагІа мостиг лоаш «60 лет Октября» ц1ара колхозо. Хьажа гектара кІара юкъера лаьрІача цар хьукъам 11,2 центнер ба, хІинца къастъкъастъ бригадаш 15 центнер ешьхьа кІара гектара тІера. Ду шин боьхамо планаш дика дикьча дукъагІа деанад пачхьалкхенна лаьтта доаца гендарш.

Районе бохамашка ДІайийна шекара сеана 1457 гектар я. 1 октября кхачалца хиллар — 407 гектар, я 10825 тонн, юкъера лаьрІача кІара гектара кІара 266 центнер ыхнад. планагІа лаьрІача 180 центнера м.-т.ел. ПланагІа шекара завода дІечуьра ешарг 27.000 тонн я, цхьабаьхьа, районе бохамашка дош деннад 35.000 тоннах кхиагІа. Цомгаш ца хилча хьона латтача деношка тІа-тІа ирхкагІа лаьхьар дуга чуэнара тоамаш. Уьш шера ІалашонгІа хьажа

Діаяхача замах шхедисача вочаг гІулакхашца- лира къовсам

КХАЛСАГ ШЕ ЯЛА ЕЗА ОАРЦАГІА

ТХОГА, Назаренера трикотажни фабрикерча мехкаращца, «Техь-тІехьа дукхагІа уйла дІа хІапа саг йолгІача-йоьча гІалгІашна леладелча гІулакхана. Кхы дІало да йиш йоьзна да даьнеш уж. Цхьаьнга боьрша боаш йиш дахь-чакхе бІаргбузарбешаш хІама да уруьв.

Шорта яІуьсаш, гІанаш, баркхьаш дутта машина, гаранитур а боацам йоагІа йоІ асалгІа лоархІоча дІакхьачаб гІалгІаІ. ЧІоагІа лазар за лечарх. ХІапа ма дІалаьккхара йоаІ воаш хила деза лораш.

Из уруьв селла совсара базьнаш дувцаргІа сага тхаьна тетача тайпара. Цу гІулакхех лаьца оаза дукха дуьзт тІоаІ собра ненша, баллах мукъа йоача хаьа.

Тхона хет уруьв дІакхаьна атгара хьалха из мыхе йоаш бекхе йолаш саьна. Цун да Аййанча «сеаг» кхийо доакха коч онарсыш даси наниси, диван, меигиг эндаргаш Аййахчунгара увазделн алуч хьо я а доалаш.

Дукха моттигаш я хьалхагІа ну уруьвт зухьала хинна йоІ ше йийлачул тІехьагІа из хІама йІалда шийна гуоьзнаш дохдан саьна Іехоьш. Йиет хьалх из шиІ аха саачунгара воар, изо воар, сом хьалоакхаш, ма оша из, лесан сона, оахош хьадергда яхар, алаш, духьалъелаш.

Тхона хетачох, дукхха духьгІа сагрьк из шиІ мара, нагахьа саьна цунгара уруьв долаьнга халача денашка «ма лаха цунгара из аґІа», ма ІІаточа деза из тІехьагІа» мехкарашца оаларе е кхача чайпара духьала боаларе. Аййна масселена а хоаш ма дийш юкъа кхалсаг ашнар мех отташ да. Ятгара хьалха цунга ма долъийгІ йийхаче хабар.

Хіана хуз йоІ ше йоаІучуна сеала кІаноь? Пахалинан дуккхагІа сагІа а из, е ша «новьксташцара» Іаьржа яхь я цо лелаор?

Мара хьо езаш хуле ІІа хоа мара хІама ца хьойн а хоаш, шолайта лелаш дагаргІа цо, наґахьа да сеа доноьна яхьаш але а къастарца.

Из уруьв да лаьххача, дуп дашта хьалашка аІ хул саг, оал. Іоваала лаьца кІаьккалаш хет тхона царех. Кхыча тайпара доал из гІулаьк пага йІалгІакхаьчача. Аз хьо аххах йийлаІ, оаз ши хьа, аз бунначІа лейн а со бакъ ма, яхаш шоалагІа йеза саг тІаьрІалор маро, йІаьга ечча хІа а дІахиттах шиІ беаш бене. Иштта духьалъелаькх мар ца «ецІьхьаІ» лоатача кочо, шифонерана, кигранаша. ДІатохкам бе: хІама а ца доакхаш дашта маьре бахийтараш бах Имеркех, е ерга машинаш а йІалаш маьре бахарш бах?

Цхьаьнга а да белгалдакхха хеаш. Шиі сай дакха лоаттадаш кхалсаг, ше дархІийгІ. Дуьхьа ха йоацаш тха фабрикера хІьаІуш кхийо йоІ Тетчена Ліоба пхи берш сесаш долча сагата едда маьре яхар. Иштта дожалу цхьаьнга кхалсаьгІ шоай а шоай новкъостий а сий.

ХІапа нагахьа саьна по йиттача Іьаьлагіа лелкъарша Ліоба, ше бакъъергІа. Цунна загабаьгІарбан паьха неаала юкъе ше оттабаь пабеаш, цунна загабаьгІарбаш іьХІапара кхалсаг. Иа ниКъ бизьар тха мотористка Хаджиева Ліобас а. Иа а яхар еала ахо берк сесаги долчь сагата.

Тахлара кхалсаг кхыча тайпара я. Цо ше йІайовзийт кхьхьеаначу, ахьата, эадеиз. Из пха ту, паха юкъе я. чуьллаш, хьалха саьна. Ешчоь гургьк из, кезар цун а гуьрта, кожарга. Кхоьдарий беаьмз юкъе бокхха-гІа барашт ухийтазга-м тоам боацам гІулаьк а ха, цу тІа Іоваьа.

Дукха ха йоацаш «Сердало» газета тІа кепатехача цхй статьа тІа Базорхин Нармса яхьача тайпара, цІъа лоагІарга ца дІа, сов муъ Іобоаккхарбоча ах!

Бакъъа, цига дувцаргІар а, вайх Йалгіа дсар а лоадІамбо-лаш белгалдакхха деза.

М. НУБЕДИНОВА,
ОТН мастер;
Д. ХАШИЕВА,
вязальи цеха заправщица;
Д. БАЧАЛОВА,
швейник цеха мотористка,
И. ДИДИГОВА,
закройнйк участка йенихсгІа йоча тІахьажинхо.

г. Назрань,
Трикотажни фабрика.

ДИПЛОМ № 1500

Мусоргске цІеарІа йоьла Уральски пачхьалкъаьсен университет йистехьхкача Пашкин Юрина юбилейни дипломе № 1500 еанна. Уржал специалисташ кийбаьб уральски музыкални вузо ше йиллача хтара хьалхарча шера деиа.

Из собиты яьлъар консерваторе ректора РСФСР искусствей заслуженни лентела Гибалини Бориса:

— Искусствана юкъебаха пу-тевсаш яІцаІ тха вузера цхьа озара ах лаьра иллиаларан, музыканта. Уж ба Свердловски филармоне симфонически оркестра ерриге состав. Свердловски Пермин операн балетен академически театрий коллективаех дикка доккха дакъа шиоаш хІинц бац аьнна. Оаза хлебьарин пайсулгІа ба Урале мегтел, Москвера, Ленингрдерца, Украинерча... керттера творчески коллективаца юкъе а.

Уральски консерватора йистехьхкахарата юкъе — СССР халкъ артиста Штеколов Борисс Гуляев Юрийн, РСФСР заслужени артисташ Клещихая Валентина, Соколов Андрей, Наволошников Игорь, Заика Михаил, кхыбарш.

Иалга оалараш музыка лекъаршна кхийбаь Іан тхо. Шоаш музыкальни лешара заведенешка педагогически баьхк баьр хетабьрашт а «Іемнго бен тха вуз йистехьхкхарата юкъе. Дагадохарга белгалдохкхарга ваІ тха юбилейни выпускни а халкъо инструменташ яхача специальносгІа стагІа Іоза курс йистехьхкаш Панкин Юрий Чайковски цІеарІа Свердловски музыкальни училище хьехаш хургІоаш. Тха ВУЗ-о специалисташ чийбоу социалистически мехкашта а. Духха ха боацаш уральски консерватори йистехьхкаш Монголерча кигиргой группа.

Людмила БУТОРИНА,
АПН корреспондент.

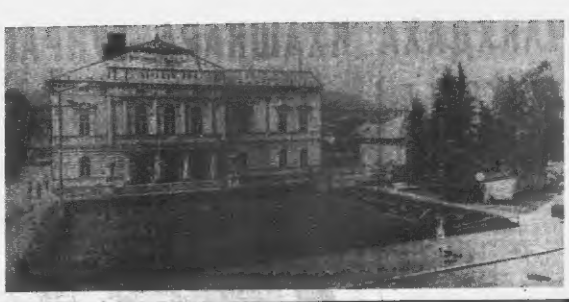

ЧЕХОСЛОВАЦКИ СОЦИАЛИСТИЧЕСКИ РЕСПУЛЬКА. МАРТИН ЯХАЧА ГОРОДЕРА СЛОВАЦКИ КЪАМАН ВОССТАНИЕ ЦІЕРАГІЧА ТЕАТРА ЗДАНИ.

ЧТК—ТАСС сурт.

«АГИТАТОР» 1970 ШЕРА

Шен кІиранна цкъа оралуьлаш дола КПСС ЦК «Агитатор» яха журнал политинформаторашта, агитаторашта, докладчикашта, лекторашта, партийн болхлоштта, политически деашан хьаьт долъал баракота лаьрІа да. Мингтей-хьтІадоагІача 1970 шерера цун рецензе пхиъиш!

1970 шера «Агитатор» дувцаргІа де КПСС чуркеи ораьхьеи политика лоархІоначІагІа деашан, кампетарта дезача денозте хетаьл материалаш, политически агитаци ера оттаІ кочаерта, кампетарта консультацеш, методически кхолламаш.

1970 шу — шиІ тайпара шу дан. Иа да В. И. Ленин сан 100 шу дуьзе шу. Ленински юбилейни радение цІаьнга хьоаьга «Ленинан ленинскын тьхьезьларча беседаш» сарин, кампетарга ленински идеаш довзаш дахьа боарзаяра болх статьаш.

Марксизмэ — ленинизма университетшина деша баІгаьрта 1969—1970 а хьтІадоагІача а деашан шера кампетарга «Массово-политически болх» курс. Цу тІара пхеадоагІарга политически агитацце творетически практически деашан, цІенгара тьхьашка бена массово - политически болх картера лостьашан, формаш, методаш. Дукха статьаш хургІоа оралеан-горски газета нардаца хетаьл материалаш, довзол дитьерча политически бакъа гоазал Іомаш бена агитаторашта, пропагандаторашта, лекторашта лаьрІа а.

Журнала оагІонаш тІа кепатехаш хургІа «Нравственностан болх беседаш» цІеначІара комсомольски политически деашар лаьрІача статьаш цкил.

Дешаргда езаяна ер «Дерриган» деашарга хетаьл вахчиорарен яхь раздел. Цу рубрикина цІел кердача шера я кепатехаш хургІа дуьйш хьалхьашта юкъера комперистически болхлойн болна бІоьсийча деаторей статьашн корреспондецеш, социалистически мехех, капиталистически мехкашкарча къьлъаЙний кагарк болх материалаш, довзол дитьерча партей къьлъаьхара статьаш-справкаш.

Журнала тІа хургІа «Агитатора атласаш» яхь раздела, кепатехаш тІа атвистически таймех йоьла заметкаш, чуркеи-ораьхьеи литературан кинофильмайн обзораш, иллюстрированни къьлъаьра комаш, «Санъярдане деашан», «Политическо словарь», Агитационно бакъо долоша мехкашта дергда журнале тІа кепадетача плакатеш, гойтара агитаце образешна, керикатуреш, диаграммаш, афиршаш.

«Агитатор» яха журнал шера кеп дейтара мах — 2 сом 40 копигн, ши бетта — 1 сом 20 копигн, кхы бетта — 60 копиг.

СИЙЛЕН НИКЪ

Юзи чам бола, хоза хьадоа йоагІа бувцаш кийчбо-вахьо ечь комбинате. Цу гІулакха боьшина бола мастер я хьоаза технологи-аналитик Феньева Евгения Всеволодовна.

Бадда йоацца опыта лаьха говзали йоІаш я нов. Феньева, 37 шу да цо маьхх ечь комбинате болх бу. Эттара хьалха дооржаш кийдаш, цуьз тІехьагІа лаборатора заведующи яхаш, микробиолога бойлаш дан. Опыт йоаІ доццало хьаераз тарра бехьтоккхаш-мера участие тьхьоаьно юрт-Феньева. Ер кгтхагІа шу да из технолог-аналитик бола. Шийна тоор бакъонца кхоьчча болехьоаш-ца йІаьхьа цо. Цо йоагІабо ба тІаьнга хьаераз хьалхера маьхх йотташ бола технологаш Л. Москвина, М. Пушилина, инженер-технолог К. Полежаикина, кхыбарш.

Комбината хозъаьча разяре а доацца дакъа лелаш нов. Феньева. Массеех шу да из маьхх ечь цехь партгруппорг бола. Партийн нуьгІаран дегІаьхара йоккха терго ю, доллашшара хьаераз болх дина цІиттІехьбаьнга лелабу. Уж-кхин кийч а бьь кандетдала кьаьйиб дрожжаш ду Михаил Людмила, коммунистически къьлъеаьна уздрник мастер Галина Зиаала, кхыбарш. Назиля Имерера, бекшт я нов. Феньева.

Юбилейни шера совгІаташ дахара ларжач социалистически яхь хьаераз дакъа лоаш Евгения Всеволодовнас къа да из маьхх ечь цехь партгруппорг бола. Партийн нуьгІаран дегІаьхара йоккха терго ю, доллашшара хьаераз болх дина цІиттІехьбаьнга лелабу. Уж-кхин кийч а бьь кандетдала кьаьйиб дрожжаш ду

А. ТАРАКАНОВ.

ШАХМАТАШ

Нохч - ГІалгІай АССР къьлъаха-къьзера шахматин яхьаш кхьа кхьбчаш лаьт. Пхьаьгіча туре дина ка яхар кІайчарга лелъеча шахматистаех. С. Денисин кеп-яхьар В. Мазальскан, Н. Осинован эцайбар Э. Кононас. Духьхьала Л. Ерохинайн Т. Годовайн шахматистарга тІара оргьжанца лайзачун толам баларзар. Іьхьалгіа тур а ду тайпара чакхьъалъар. Яхьашка къьлъаруе мотторе я яІаьга, къьлъаІгІа тур чакхьъалъар-ца ГІалгІаІ, цхьа сеаг а яьлъгІа Т. Годовай, яІъ очко яьккха И. Осинован.

ИЙслагІа дур-чакхьъалъний мат-Іоча ваьха республикански яьлъгІа а. Уьх тІехьъаьрга кІоран мастехь партІ лоаваьлІ. Грозне чемпион Комаров котлован нохч. Сумкинан (г. Гудермес). Цхьаьха а кеп ца воагІаш чакхьъалъер Сергеван Колодяжнен лаьсте партІ. Пішшта ши очко яьккхар гІай новкъостачарга Алиновгеран Мовсарбекера мастерша кандидата В., Брюзгина. Хіинц къьлъаьра моттиг В. Демушкинера я,

В. ЖУК-ТРИПОЛИТОВ,
яхьа судзе.

Редактора заместитель
А. А. МЯКИЕВ.

ХАОТТАМ

• Тахан республикан гІалгІен Грозне кхуьллуьу морхьан а болаш. Боачаи а йоаьшш ах хила тарлу, къьлъабседа-мехкбузекара гІалкъ-ларча боарзме муьг а къьчкаш. Ше-тара температура республике гІолла 11—18, Грозне 13—15 градус йоккха болаш хила тарлу. ДІаторч шен деша шен буса къе-жанг-хуьлла морхьан а йолаш ха хьаьт-ка а дааттах гІор е а мег, достаьчан хувцаш хьаьгІо чух хьенкарга, фагара температура бийсачча 3 градус йІокхьалгІа 2 градус ма-ларга яхаьчеи деношка 11—18 градус йІокхьа йоллаш хила мег.

МЕТЕОСТАНЦИ.

Ионы гІайрен тІара «Робинзон»

«Армаса — Тайпана оканна тІа эттара къьлъаьра советски автоматически радиост - метеорологи. 25 шу хьалъаІа Ионы гІайрен тІе яз «Робссаяйн» инженер. Чеплаков Сергей керт волчо экспедицин. Из шиІ тайпара операци йиъзаяча бокъонгІа Дальневосточни метеорологически службе латолъеча кІоьлъаьра йиш хьаераз а турпал оагІонаш цаІ хьаераз тарра.

Ирача дала тІа гІолла 165 метр лакха урагІьчьа езаш гІо цІи ан-тонн ера оборудовани, шиъ ра-диозонд, урагІьчьа, лоаьш тІа датчикаш дІачІоагІье, электронна къьлъаьра яхаш тІе-кхиъбеташ автоматически радиста — «Робинзоне». КІоьта Сахалински гидрометеослужба управлено ин-женер Семиов Юрий керта я ко-лейчиюс, радиста Пашкова Чеплакова цхьаьна цІи-на «Іемнна бе», кхы дахь автоматически радио-метеорологически стаІцин дІаотто-ташш. Берзанна лоаьнан кІоргІа тІе-хьаьна цхьаьнга кІоьлъаьра ма-шар. Секунде 25 метр гІолла хьаьжа-на мо-ногаш тІара бухбоазаш лаггбо-ра ун. Цхьабаьнга, бакъонца от-таІ-ташш, 1966 шера 25 сен-тябре 17 сахьат-дагча эфире дуьхьала йийлар Ионы «ока». Цу ке-лара тІара шера вахк воаш нанагІа-ца тьхьаьтаІца нала яхаьнга тІе-кхиъбеташ автоматически радиста — «Робинзоне». КІоьта Сахалински гидрометеослужба управлено ин-женер Семиов Юрий керта я ко-лаш ухх шера яхача «Ионы-6» яхача экспедице гІайрен тІе бигаб цахилдаш 10 шера болх балиш хьоачун. Цу хенанга лоаьнан а-втоматически метеорологически вахк цІи тхила батарея.

Ионы гІайрен тІара «Робинзоне» хІинц шо сакна яраш кІоьнга ца тІехьъаьра эттара хьалъа-ца сов-ски Дальне Восточни рай-онаш. Вахка дукха а ца гоаш каста цхьаьна цІи я царна тІе-кхиъбеташ. Из эттаьрга Атлантически метеорологически экспедиц-на будз тІе.

Карп РЕНДЕЛЬ,
АПН корреспондент.

ДОЛЗОЛ ДЕХЬАРА

ДУКЛА ТУРПАЛИЙ ВАСКЕТАШТА ТЕШАМЕ...

СВИДНИК, 7 октябрь. (ТАСС корр.). Барнатско - Дукельски пъеранде 25 шу дизаран Чехословацки халкъа эскара Денпеи хІатъал лулкха эзарал болча къа-хьегахкой митинг хилар долзинна Пистерча городе Свидникс.

Митинге бар ЧССР Президент Л. Свобода, ЧССР правительства председатель О. Черник, Словакс КП ЦК халкъара секретарь Ш. Сидовский, ЧССР къамел оборо-ни министр кхаьра - полковник М. Лоур. СССР оборона министр Советски Союза маршал А. А. Гречко керте воаш советски тІеман делегаци, къьча социалистически мехкий тІема лаггбаеш.

Митинге къамелаш дир ЧССР Президента Л. Свободан СССР оборона министра Советски Союза маршала А. А. Гречкон.

ЧССР президента белгалдакхар Карпатско - Дукельски операци Чехословаки мукъаккхара бокхача лаарлІёме хилар. Дукьера тІом. эллар ю, тхьна леладелча чехословацко-советски Мукъаний баккхачка дукхаха къа-хьегахкар да. Л. Свободас белгалдакхлар. Дукле байнача турпалий долархІаметтара васкеташ оІ Советски Союзадарча тІеатІема лоттатІала тешаме хилар долга.

Маршала А. А. Гречков дагайкхийтар Карпатски лоамашка бьа-на тІем тІа «Чехословакин советски-ан тІемаьхой хинна турпалаш. Па белгалдакхар. Чехословаке халкъан СССР-тхьаьрча новкъостача масеган а логдаех Вин баччу хилар. Советски Союзен Чехословакин халкъаш воагІа-ш-ца тІедоггар ца хилаех бола тешам тарвиз пъеранда вежаренца лоаьча лоттатІалах лаггбар хилар. А. А. Гречков белгалдакхар. Варшавски Договорен члений эскара тІема лоаьлла ерга Чехословацки халкъа эскаро болоттІаш йоьла моттиг лоаьш хилар.

Галлаех уллуарча ГДР-е эттара бойкоттІа «Лойна» яхча В. Ульбрихте цІеарІа международни-ческом комбинате къьлъаьгІа духха нагархой ба. Царех дукхагІабарш германско - советски доттагІаха Об-щества къьлъаьрера чІогІаш ба.

Сурта тІа: химически операторш (къьлъаьра ойттьхьа) Ансанова Бих, Петер Мюллер, Маргарита Мюллер.

В. КОЩЕВОЙ сурт.

ТАСС фотохроника.

КЪИЛБАСЕДЕН ИРЛАНДЕРА ХЬАЛ

ЛОНДОН, 7 октябрь. ТАСС корр. Ю. Устименков хоам бу:

Белфастера дехьа хоаьстта, ух тІехьхьара шин дийнахь Къилбаседен Ирланде яхь а кІиранна-ний протестантски экстремистий провокаторш, Фашистацца волча Ян Пэйсле даьна хьаьга-машка а ладиІгІа, цунна тІехьа латтараш, киназа ханнача тІе-хьагІа Белфастера католически гетто бахар кхы дан долабаршца «дов дакхар» дулла.

Цул тІехьагІа католически гетто бахача нахана дов дахьча Ольстерера англиски оккупацин войно яха а бІаргча хиё ухийта газ чуйоьлла гранаташ дийттар. Юкъеъкхар броневашцаш. эскара «джипаш», демонстрацеашца къосаш долгтабора къаьста герз лелиеи кийчъаьн йоІа ударни отрицаш. Масссех жи-таш нах лийшаб, дукхахчарча чевашш хинна.

Лондонски комайозано, Белфастера хьал ше доаьхаш, белгалдакхех. Къилбаседен Ирланден кхы тІа а английски бІун контингенташ каййта тарлуш хилар.

Белфастерчен Лондондерчера болхлой квартальшка баха нах дІахо я лораеш ба ши бухгтаргІа ха хьалъагІа улицашка тІом латташ хьалъа шоай баррикадаш. Ух тІехьхьара денонкарча событеша хьалъенкар, улицашкара уж духьалъелаш Ольстерера ко-мотогвинна вІашагІьчьаяча керчеча потромий клерам цкатолаца доаттанна яра ца хилар.

Къилбаседен Ирланде керда лов гІеттал эттара хьалларча ар-тІанна Белфастер Лондонен доза деча «Іоогара дисериминацца» къьлъаьна, хьабе боаь-ца хилара къосам лоаттабора тІиеранаьна радикальн реформай программина чакхьъалъна ца тигар, граждански бокъонаш тІехьара болам тІе-ложача яцца новкъостача бохабе ум гІеттар бакъъа доаьш.

Аттле дІахо я къосан лоаттабу Къилбаседен Ирланден граждански бокъонашта тІехьара бо-лам тхьалоацца. Компартен комсомольски организацен цкцинатиагІа Лидес демонстрацеш вІашагІьчьеп, цига дакъа лоаьнаш цІпкараш хьалъаяр Олстерера дискриминацца социяра ци тайпара-на хьал лертІадакхаргІаьга бода нях биллара.

СУЭЦЕ ВІАШКА ДАЬ ДОВ

КАИР, 7 октябрь. (ТАСС). ЦІийта сахьат сагата ІІашка самардайІаьх Суэцки канала къьлъабелгІара Эссоп яха департамент) кокъ-ъоче хинна хоржамашка Коммунистически парта сиъеса толам бамьяр.

Цу хьаьжаеш хоам бу коммунисташа-кандидатаите тІехьа 65 процент боача хоржарлоша голосоваш яь хьаьр бьь-лаьлаьккхаш.

Мел агентства къьлъаЙйкъаьна ОАР тІема командоване пишаь эмпа-лене тІа белгалдакхех, дов та-чан Іуйрйна мара сеца ца хьаьр, цъаьбакъъа, делъка хаина юха е доладенна ка.

КОЛУМБЕ КОМПАРТЕ ЦК ПЛЕНУМ

БОГОТА, 7 октябрь. (ТАСС). Колумбе Компарте ЦК пленумо бе-гладьяьлор В. И. Ленин нах 100 шу дехьа. Хоьжта лоаьрІаш болаш хилар. мехкара коммунисташ хьакъегамбой тІехьйІар юбилейну кийчо ера къьларе дакъа лаьара.

Пленуме массаро раьза а вешш тІайпар Москве хинначе коммунистически болхлой партей лу-нен халкъашта кокъера Советски документаш къьлбаделла доаьш резолюцеш. Уж документаш: белгалдонах резолюце «Іа, «Іоогіа-ларе я империализмехь духьала-ра къосан «Іоагіара. къьлъаьр-кортукъьлаеп болаш-та юкъе-ра солидарность «Іоагіарга. Ар-шен социалистически система ло-раьра.

Коммунистически болхлой партей дуьнен халкъашта юкъера Совещани, — йоьх резолюце тІа, — дуьнен халкъашта къьера ком-мунистически болаш тІашагІьчьа-ларга болача новкъа тІолла, им-перализмехь дуьхьала-ра антиимпериалистически фронт къьлъаьра кипсрешиша дуьхьала чакхдолаш гІу-лаккаш цхьаь бартаца лелаларга болача новкъа тІолла къьлъа-чакхьъалъ баккха тІа къьлъаьра.

Колумбийски коммунисташ пле-нуно тІехьаййар дуьнен коммунистически болама цхьаьгІонна хьи-наергІа новкъосташ хаьа а имперіализмехь дуьхьала-ра антиимпериалистически фронт къьлъаьра кипсрешиша дуьхьала чакхдолаш гІулаккаш цхьаь бартаца лелаларга болача новкъа тІолла къьлъа-чакхьъалъ баккха тІа къьлъаьра.

Колумбийски коммунисташ пле-нуно тІехьаййар дуьнен коммунистически болама цхьаьгІонна хьи-наергІа новкъосташ хаьа а имперіализмехь дуьхьала-ра антиимпериалистически фронт къьлъаьра кипсрешиша дуьхьала чакхдолаш гІулаккаш цхьаь бартаца лелаларга болача новкъа тІолла къьлъа-чакхьъалъ баккха тІа къьлъаьра.

ДЕЗА НОВКЪОСТИЙ, ГАЗЕТА ДЕШАРАШ!

ДІАДОЛАДЕННАД 1970 ШЕРА

«СЕРДАЛО»

ГАЗЕТА ЯЗЛУГА

Газета яьлу бувцаш ерригача отделенешка а промышленносте, транспорта, гІишлошъеча новашнистанкарча, лечкара заявленкарча, колхозашкарча, совхозашшкарча, учреждешшкарча, общественни организацешкара неиЙовзуя дохрижаеча «Союзпечата» обществанна уплиенносенешка я гІолла.

ГАЗЕТА ЯЗДАЙТАРА МАХ:

1 шера — 3 сом 12 пеиаги;

6 бетта — 1 сом 90 кешги;

3 бетта — 75 кепиг;

Дин ма лелаш! 1970 шера «Сердало» газета хаиначъа яаде

РЕДАКЦЕ АДРЕС: г. Грозный, Ленини улиця, 11 (3-гІа этаж). Телефонаш: редактора—3-44-06; редакторе зам.—3-39-11; бекхтоках-ма секретара—3-34-38; партийни вахарех, культурах, промышленностен отделаш—3-42-30; Юрта бохамен письмойн отделаш—3-42-26.

АДРЕС РЕДАКЦИИ: г. Грозный, ул. Ленина, 11 (3-й этаж). Телефоны: редактора—3-44-06; зам. редактора—3-39-11; ответственного секретаря — 3-34-38; отделов партийной жизни, культуры, промышленности — 3-42-30; отделов сельского хозяйства и писем — 3-42-26.

«Грозненский рабочий» издательства типографии. Революции проспект, 7/84.

Типография из-на «Грозненский рабочий», проспект Революции, 7/84.

С04626. Заказ № 4301.